



CONVENIO DE COLABORACIÓN ENTRE LA PROVINCIA ECLESIASTICA DE MADRID Y LA VICEPRESIDENCIA, CONSEJERÍA DE CULTURA Y DEPORTE Y PORTAVOCÍA DEL GOBIERNO DE LA COMUNIDAD DE MADRID

Localidad: LOECHES

Edificio: ASUNCIÓN DE NTRA. SRA.

Tipo de Declaración: Protección genérica. Disposición Adicional II de la ley de Patrimonio de la Comunidad de Madrid  
Municipal integral



#### Características:

La iglesia de la Asunción de Ntra. Sra. en Loeches se construye en el siglo XVI. Nos faltan los datos de la fecha exacta de la construcción ante la pérdida de los libros de fábrica en su archivo parroquial junto con otros sacramentales; pero sí sabemos, por otras referencias recogidas en inventarios posteriores, que en 1560 se estaban realizando obras. La torre, situada a los pies en el lado del evangelio, fue rehecha en el siglo XVII (h. 1608) por haberse caído, según referencias que se hacen a los libros de fábrica y el inventario realizado en todas las iglesias de la provincia de Madrid ante la separación de las Diócesis de Toledo y Madrid-Alcalá, entorno a 1860. Aunque se data una nueva reconstrucción de la misma a principios del siglo XIX (1805), no sabemos cuál era el estado, ni la parte que se rehizo en este momento. Es un templo de tres naves con arcos renacimiento, y presbiterio recto elevado sobre gradas. Las tres portadas son un gran referente del arte del renacimiento.



CONVENIO DE COLABORACIÓN ENTRE LA PROVINCIA ECLESIASTICA DE MADRID Y LA VICEPRESIDENCIA, CONSEJERÍA DE CULTURA Y DEPORTE Y PORTAVOCÍA DEL GOBIERNO DE LA COMUNIDAD DE MADRID

OBRAS REALIZADAS: Eliminación de las humedades y sus efectos. Proyecto redactado por José Luis de la Quintana, arquitecto. Intervención sobre fachadas y pilares interiores.  
Inversión: 113.260,00 €

PREVISIÓN DE ACTUACIONES: Acondicionamiento de la Sacristía  
Inversión: Año 2010 70.000,00 €



Restauración integral de cubiertas. Recuperación del chapitel del crucero y de las armaduras de la cubierta de las naves.  
Inversión: 1.300.000,00 €

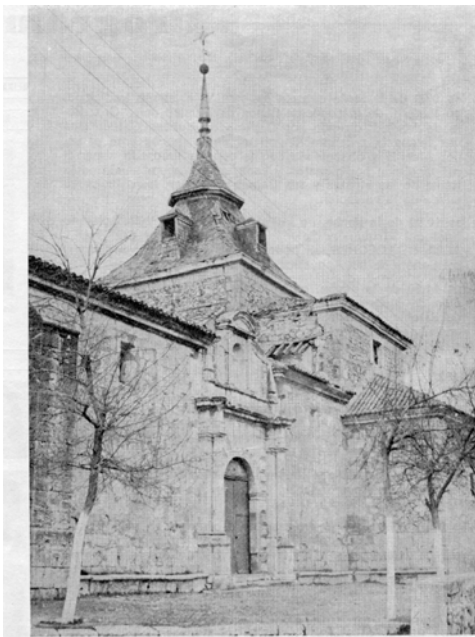

Parroquia de Ntra. Sra. de la Asunción de Loeches







CONVENIO DE COLABORACIÓN ENTRE LA PROVINCIA ECLESIASTICA DE MADRID Y LA VICEPRESIDENCIA, CONSEJERÍA DE CULTURA Y DEPORTE Y PORTAVOCÍA DEL GOBIERNO DE LA COMUNIDAD DE MADRID



FICHA - INVENTARIO DE PATRIMONIO INMUEBLE  
DIÓCESIS DE ALCALÁ DE HENARES



CONVENIO DE COLABORACIÓN ENTRE LA PROVINCIA ECLESIASTICA DE MADRID Y LA VICEPRESIDENCIA, CONSEJERÍA DE CULTURA Y DEPORTE Y PORTAVOCÍA DEL GOBIERNO DE LA COMUNIDAD DE MADRID

FICHA - INVENTARIO DE PATRIMONIO INMUEBLE  
DIÓCESIS DE ALCALÁ DE HENARES